PARC NATUREL RÉGIONAL
NARBONNAISE EN MÉDITERRANÉE

«Du rapport du GIEC sur le réchauffement à 1,5° à sa traduction dans les territoires »

4 octobre 2019

Une politique énergie climat territoriale depuis 20 ans

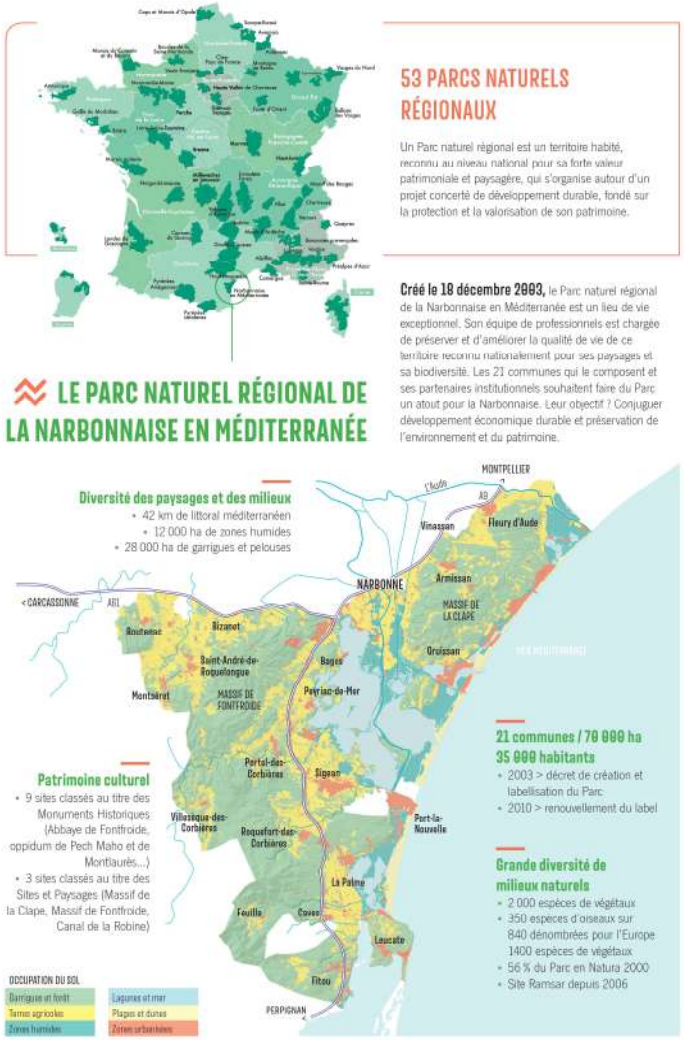

Charte du Parc 2010 – 2025:
enjeux climat énergie traités de manière transversale

INFO→ ÉNERGIE

100% TERRITOIRES À ÉNERGIE POSITIVE

TERRITOIRE À ÉNERGIE POSITIVE POUR LA CROISSANCE VERTE
MINISTÈRE DE L'ENVIRONNEMENT, DE L'ÉNERGIE ET DE LA MER

PLAN CLIMAT DU NARBONNAIS

Une démarche mutualisée avec le Grand Narbonne depuis 2013

Grand NARBONNE COMMUNAUTÉ D'AGGLOMÉRATION

Parc naturel régional de la Narbonnaise en Méditerranée LE PAYS CATHARE

Plan Climat Air Energie Territorial: le **plan climat du Narbonnais 2019-2024** = 2ème génération

- Un territoire « mature », acculturé au sujet
- Un plan climat robuste

Concilier réalisme et crédibilité d'un scénario territorial et ampleur du défi mondial + 1,5°C

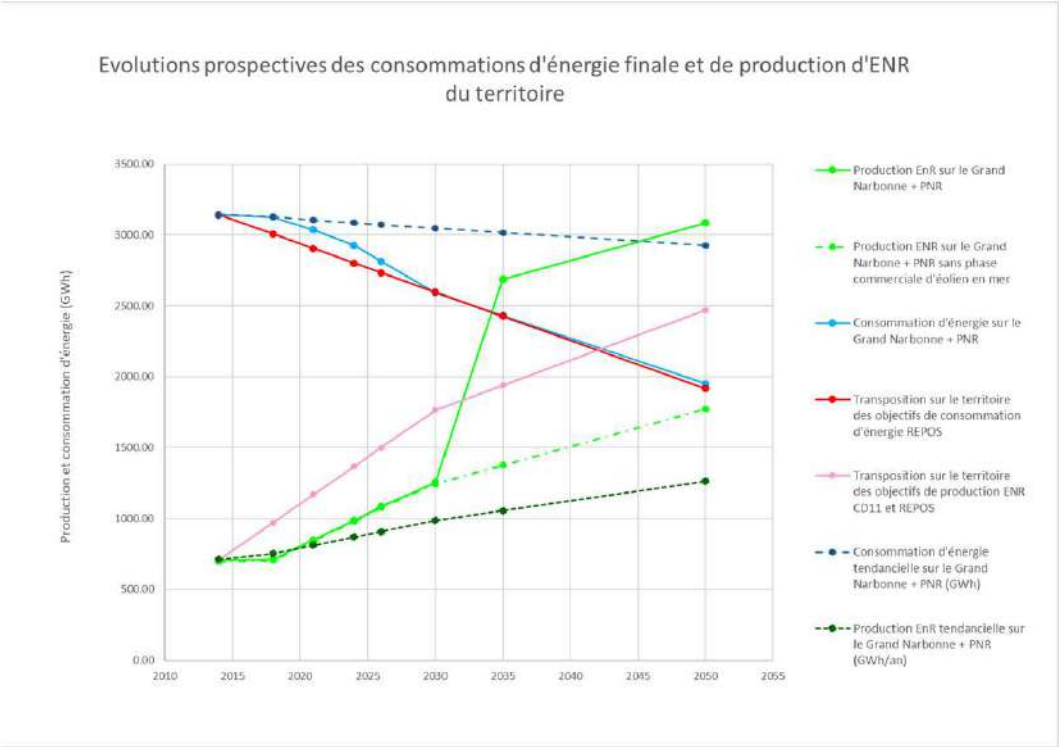

Secteur	2030	2050
Résidentiel	-27%	-53%
Tertiaire	-15%	-30%
Industrie	-9%	-25%
Transport	-16%	-36%
Agriculture	-8%	-20%
TOTAL	-17%	-38%

Ex: Rénover partiellement la moitié des résidences principales du territoire à horizon 2030 (34 000 logements)

Pose la question:

- de l'évaluation (de l'efficacité de la politique publique, de la dynamique de rénovation « territoriale »)
- de la capacité des ménages à faire
- de l'adéquation avec la réaction des ménages aux canicules (explosion des installations des climatisations)

La stratégie du territoire vise deux objectifs principaux :

- **devenir Territoire à Énergie Positive (TEPOS) à horizon 2050**
- **devenir Territoire à Électricité Positive à horizon 2030**

PARC NATUREL RÉGIONAL NARBONNAISE EN MÉDITERRANÉE

Parc naturel régional de la Narbonnaise en Méditerranée LE PAYS CATHARE

TEPOS, autonomie énergétique, Zéro émission carbone??

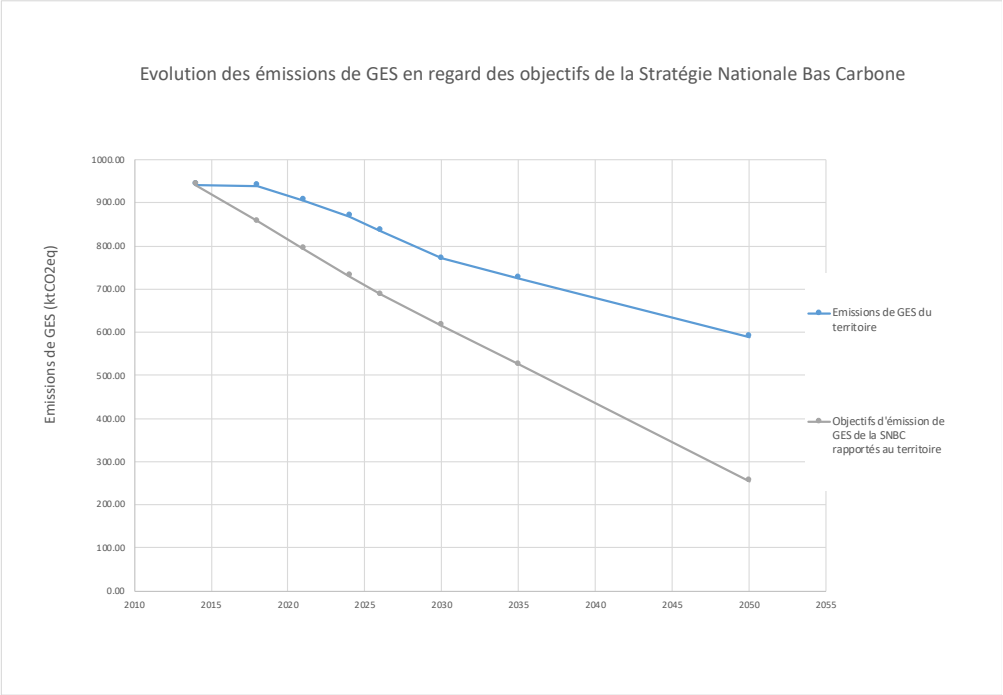

Catégorie d'impact environnemental réglementaire		Objectifs LTECV, SNBC, PREPA	Objectifs Région Occitanie REPOS	Scénario volontariste du Plan Climat du Narbonnais
1	Émissions de GES	-27% 2026 vs 2013	N.C.	-11 % 2026 vs 2014
		-73% 2050 vs 2013	N.C.	-37% 2050 vs 2014
2	Maîtrise de la consommation d'énergie finale	-20% 2030 vs 2012	-17% 2030 vs 2015 (extrapolation)	-17% 2030 vs 2014
		-50% 2050 vs 2012	-39% 2050 vs 2015	-38% 2050 vs 2014
3	Réduction de la consommation d'énergies fossiles	-30% 2030 vs 2012	N.C.	-21% 2030 vs 2014
4	Part de la production ENR dans la consommation finale d'énergie	32% en 2030	N.C.	48% en 2030
5	Réduction des émissions de polluants atmosphériques et de leur concentration	PREPA	N.A.	-32% 2050 vs 2014

Pose la question:

- Des objectifs et ambitions pour les PCAET ??
- De la solidarité des territoires

PARC NATUREL RÉGIONAL NARBONNAISE EN MÉDITERRANÉE

Parc naturel régional de la Narbonnaise en Méditerranée LE PAYS CATHARE

Concilier les enjeux énergie, climat, économie locale, biodiversité et paysage

Photo 3 : Rollier d'Europe en chasse depuis le haut des panneaux solaires

Photo 13 : Pâturage dans un parc solaire de Quadran montrant l'ombrage bénéfique des panneaux pour les moutons (photo : S.ALBOUY, 2018)

Pose la question:

- de la transversalité des politiques sectorielles (PPE, PNA, SNB, SNBC…) et de la gestion intégrée des enjeux à l'échelle d'un territoire…
- de la place du retour d'expérience du terrain au regard de l'acceptabilité sociale et environnementale

PARC NATUREL RÉGIONAL NARBONNAISE EN MÉDITERRANÉE

Parc naturel régional de la Narbonnaise en Méditerranée LE PAYS CATHARE

Le rapport du GIEC pointe la nécessaire adaptation et le rôle de la séquestration carbone

Atteindre le retour à l'équilibre hydrologique du bassin versant Aude Berre et Rieu et maintenir cet équilibre dans un contexte de changement climatique.

- 12% de consommation d'eau

Réunion avec le Conseil scientifique du Parc (2018)

Pose la question:

- Du contenu du PCAET = exigeant, complexe, multi sectoriel, intégrateur (cf. retour AE: intégrer enjeux de santé…).
- De la nature même du PCAET (*et du métier des chefs de projet*) = assembleur de différentes politiques sectorielles (ressource en eau, agriculture, habitat,…)
- De l'évolution des méthodes d'élaboration des PCAET: une méthodologie claire sur le volet atténuation. Pas d'objectifs chiffrés attendus sur le volet adaptation. Séquestration carbone essentiellement traitée sous l'angle de l'artificialisation des sols
- De la nécessaire interface entre territoires et communauté scientifique (cf. Conseil Scientifique et Prospective du Parc)

  Exemple : travaux de la communauté 4 pour 1000 peu connus dans réseau des PCAET

Le vécu local plus fort que les rapports du GIEC?

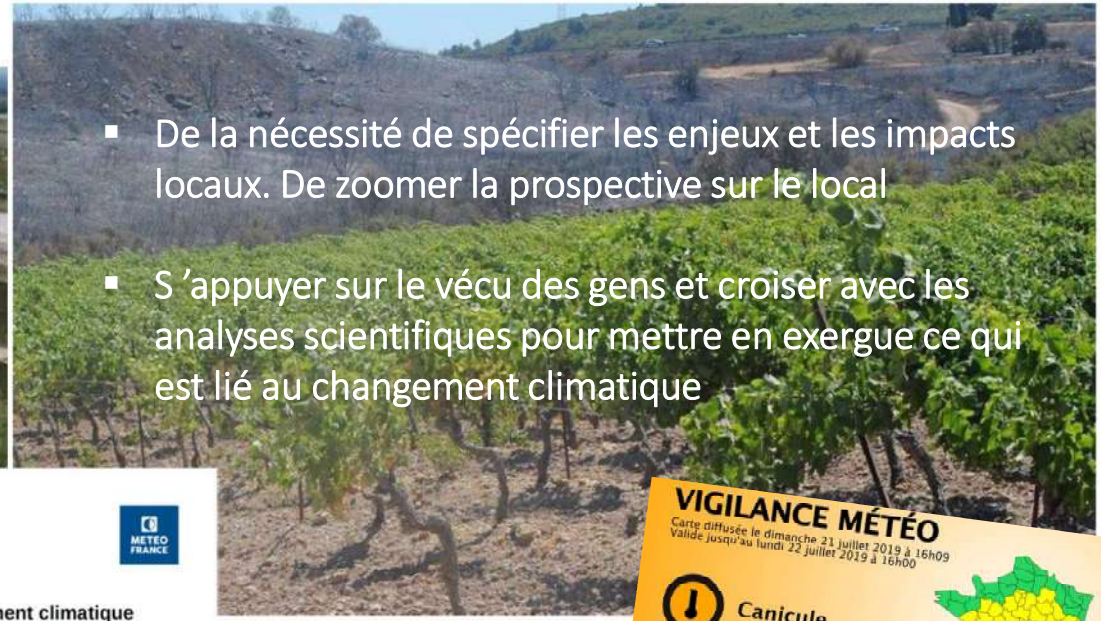

- De la nécessité de spécifier les enjeux et les impacts locaux. De zoomer la prospective sur le local
- S 'appuyer sur le vécu des gens et croiser avec les analyses scientifiques pour mettre en exergue ce qui est lié au changement climatique

Rapport d'étude

METEO FRANCE

Le changement climatique en Narbonnaise

Du passé au futur

Version V3 du 20/05/2018

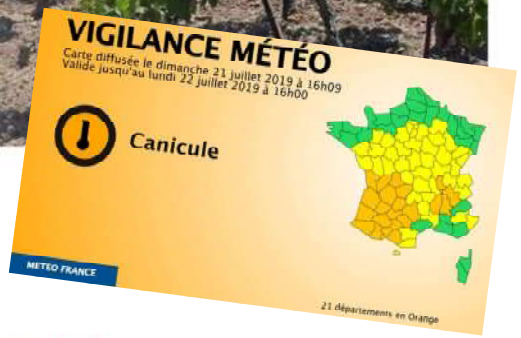

Liberté • Égalité • Fraternité
RÉPUBLIQUE FRANÇAISE

PRÉFET DE L'AUDE

Arrêté préfectoral n° DDTM -SEMA-2019-0112
portant mise en place de mesures de restrictions provisoires des usages de l'eau liées à l'état de la sécheresse

PARC NATUREL RÉGIONAL
NARBONNAISE EN MÉDITERRANÉE

Parc naturel régional de la Narbonnaise en Méditerranée
LE PAYS CATHARE

L'apport des sciences, en particulier des sciences humaines et sociales

- **De la nécessité de préciser la donnée locale, de comprendre les phénomènes locaux en jeu.** Cf la Mer Monte: la donnée est complexe et en constante évolution… Un besoin de trier, d'être à jour des derniers travaux scientifiques

- **De la nécessité de s'interroger sur la façon de mobiliser sur le sujet. Quels modes de médiation et de communication engageante et non anxyogène?**

LA MER MONTE

PARC NATUREL RÉGIONAL NARBONNAISE EN MÉDITERRANÉE

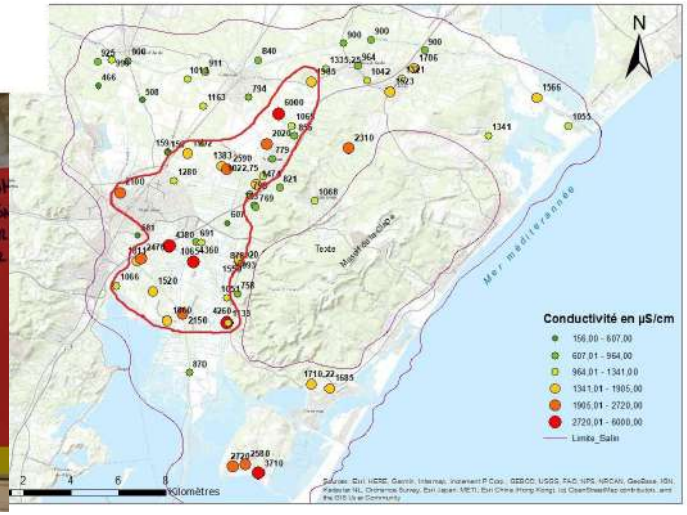

« La montée de la mer est invisible dans notre quotidien. Alors, comment comprendre ce qui ne semble pas réel ? Comment voir l'invisible ? »

Enrique Ramírez, artiste en résidence dans le cadre du programme La Mer Monte.

Merci pour votre attention!

Typhaine ADELL LEGRAND
Responsable Pôle Climat Energie
t.legrand@pnrnm.fr
Parc naturel régional de la Narbonnaise en Méditerranée